284.00 mm

210.00 mm

执行标准：GB4706.1-2005
GB4706.19-2008

广东美的生活电器制造有限公司
地址：广东省佛山市顺德区北滘镇三乐路19号 | 邮编：528311
全国服务热线：4008899315 | Email:service@midea.com.cn
网址：www.midea.com

美的电热水瓶

美的 Midea

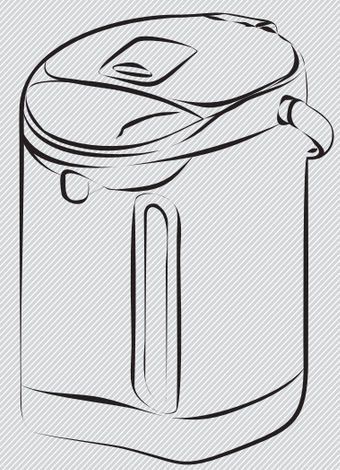

使用说明书

产品型号：
WPD005-40G

感谢您购买美的电热水瓶，在使用前请先详细阅读此说明书，
阅后请小心收藏，以备日后查阅。
图片仅供参考，产品以实物为准。

MIDEA.COM | 4008899315

105g双铜纸，4页装订

目 录

注意事项 …… 2
各部名称 …… 4
操作面板图解 …… 5
使用方法 …… 5
日常保养 …… 8
故障排除 …… 9
技术参数 …… 10
电路简图 …… 10

注意事项

为了您的安全和有效地防止损伤、避免对其他人造成危险，请认真阅读以下说明。

本文警告符合

一般禁止　拆卸、分解禁止　湿手禁止

湿水禁止　接触禁止　强制禁止

⚠ 警告

● **单独使用符合额定功率及额定电流的电源插座。不使用时，从电源插座上拔 下电源插头。**

若与其它电器产品共用,可致发热，发生火灾.

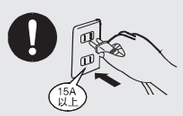

● **确认插好电源插头，不要损坏软线、插头。**

未完全插入及使用损伤的软线和插头，可致触电、短路、发热、火灾

● **千万不要自行拆卸、修理和改造。**

否则，可致着火或运行异常而伤人，修理时（除更换易耗品外），请咨询维修中心。

● **不要将水瓶放在水中或直接淋水。**

否则，可致短路和触电。

● **倒入水时不要超过满水标示。**

否则热水溢出可致烫伤。

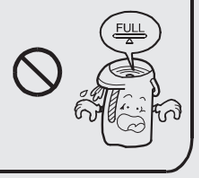

● **不要用抹布等物覆盖蒸汽口。**

否则热水溢出可致烫伤。

注意事项

⚠ 警告

● **挪动时，不要抱在怀里，也不要倾斜，摇晃或提着上盖。**

即使已锁住出水按钮，热水瓶若倾斜，热水也会从出水口和蒸汽口流出，导致烫伤。

● **不要用力关闭上盖。**

否则热水溢出可致烫伤。

确保关好上盖。

否则万一翻倒时，热水流出可致烫伤。

● **不要让孩子或不习惯的人操作。**

不要放在婴幼儿能碰到的地方，否则，可致烫伤、触电、受伤。

● **不要翻倒热水瓶。**

即使已锁住出水按钮，热水瓶若翻倒，热水也会从出水口和蒸汽口流出，导致烫伤。

● **不要用手触摸蒸汽口。**

否则可致烫伤，尤其是注意不要让婴幼儿触摸。

● **翻倒剩水时要卸下上盖。**

否则，上盖脱落，热水溅出，可致烫伤。

● **不要用湿手操作电源插头。**

否则，可致触电。

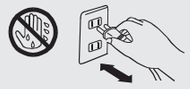

● **不要让小孩舔电源线插头。**

注意不要让小孩舔电源线插头，否则，可致触电和受伤。如果电源线损坏，必须用专用软线或从其制造商或维修部买到的专业组件来更换。

● **只能用来烧水，不要放入冰块用作保冷。**

若用来煮沸茶袋、茶叶、牛奶、酒；会起泡喷出，可致烫伤。而且，还可堵塞出水管，烧焦或腐蚀内胆。

各部名称

各部名称

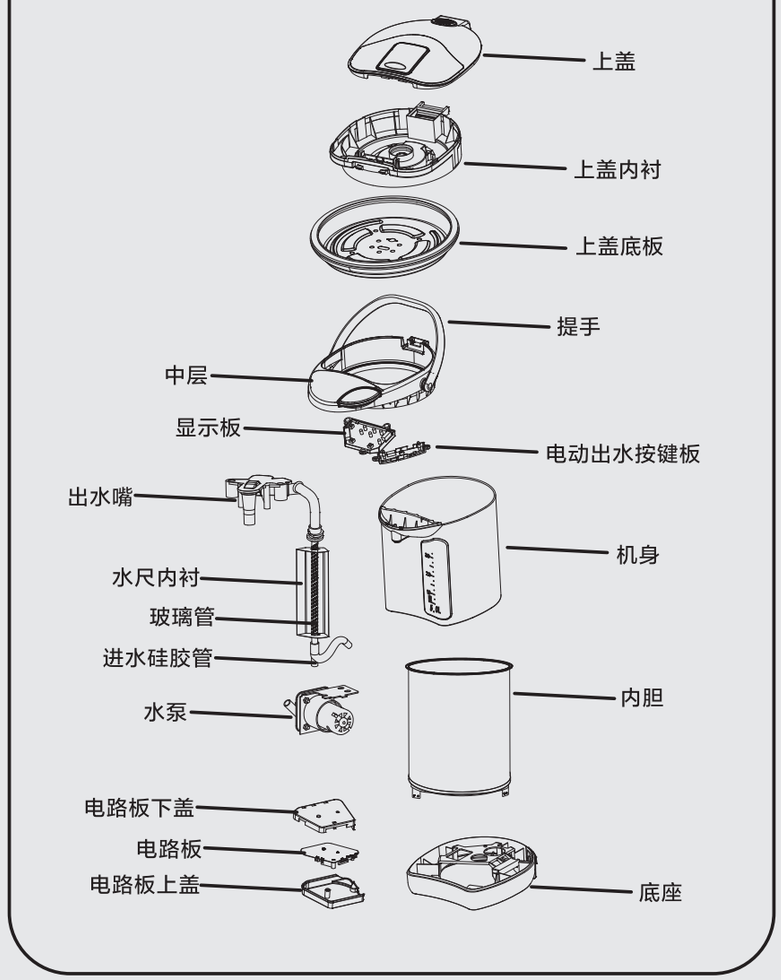

操作面板图解

操作面板图解

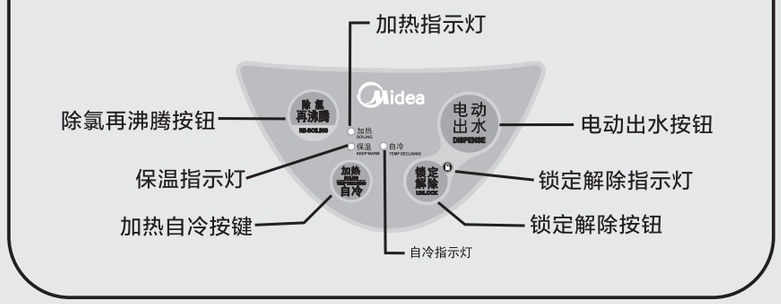

使用方法

1. 打开上盖、把水注入容器内

上盖开启及方法

按下上盖按钮的凹陷处，打开上盖，（如上盖按钮有开盖穴可直接打开上盖。）

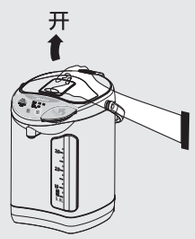

上盖脱落本体方法

按下上盖装卸钮的同时，握着开盖钮拉抽斜上方。

上盖装入本体方法

把上盖金属转轴卡入上盖装卸钮卡槽。

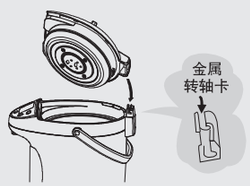

使用方法

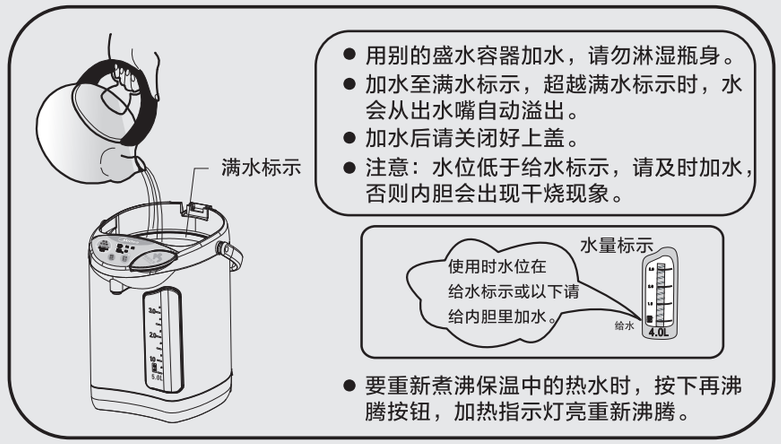

- 用别的盛水容器加水，请勿淋湿瓶身。
- 加水至满水标示，超越满水标示时，水会从出水嘴自动溢出。
- 加水后请关闭好上盖。
- 注意：水位低于给水标示，请及时加水，否则内胆会出现干烧现象。
- 要重新煮沸保温中的热水时，按下再沸腾按钮，加热指示灯亮重新沸腾。

2. 烧水 ⟶ 保温

普通LED指示型

初次通电时，加热灯亮（红色），完成煮水后保温指示灯亮（橙色），若需要重新煮沸瓶中的水，按“除氯再沸腾”键。
取水先按“锁定解除”键，待锁定解除指示灯亮（红色）后，再按“电动出水”键或碰杯出水开关可泵出热水。

普通LED指示型

电热水瓶里已无水，为防止空烧功能（安全功能）启动，会自动切断电源，以防止过热造成故障，本体温度降低后又会自动通电。空烧或者水量低于刻度时煮沸可产生异味，内胆因此变色。
请遵宁以下事项：

- **未加水时，不要接通电源。**
- **水量低于给水标示时，不要煮沸。**
- **不要再打开上盖的状态下煮沸。**

⚠ 注意

请经常检查开水瓶内的水位，在正常状态，如经常或长时间干烧，会令内胆变色，瓶体温度上升产生异味，温度保险丝烧断。

使用方法

3. 方便的出水方式

4. 电子锁定按钮的使用

1. 按锁定/解除按钮，解除电子锁定状态。
2. 按下出水按钮倒水。松开出水按钮约10秒钟后，解锁指示灯熄灭，锁定状态复原。

注意：

水烧开后一段时间内，产生的泡沫进入泵中，有时难以泵出热水，此时，只要先打开再关闭上盖。可消除这一现象。（打开上盖时，注意蒸汽。）

5. 使用后

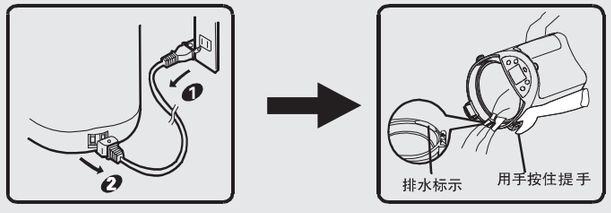

❶ 先把电源线从电源插座中拔出。
❷ 再把电源线从水瓶上拔出。
❸ 卸下上盖。
❹ 从排水标示倒掉剩水，内胆内不要留有剩水。

日常保养

瓶体，上盖

用拧干的湿抹布擦拭

- 不要用水冲洗
  （否则，水从底部和出水口进入内部，浸湿瓶体内的电子器件，可致故障。）
- 不要使用清洗剂
  (否则，可留有异味。)
- 不要使用汽油，松节油
  （否则，可损伤表面。）

内胆

用含水的柔软棉布擦拭

- 不要使用去污粉，草刷，尼龙刷。

过滤网

用刷子等清洗。

- 清洗后，务必重新装在内瓶中。

去除水垢

使用过程中，水中的矿物质会附在内胆和过滤网上，形成“水垢”，水垢一般表现为：

- 乳白色颗粒状
- 白色或闪光的悬浮物
- 茶色、灰色、绿色状物质。

“水垢”本身对人体无害，但会影响水瓶的使用寿命，为保持水瓶性能，请每隔2-3个月用柠檬酸清洗一次水瓶。

注意

- 不使用洗碗机或餐具烘干机清洗水瓶或烘干水瓶。
  （否则，可致变形。）
- 保管时，应充分干燥后，放入塑料袋中密封，防止蟑螂等钻入。
- 对满水刻度以上的变色，可用含水的塑料海绵轻轻擦拭。变色严重，一次不能清除时，可反复用柠檬酸清洗。

清洗方法

水瓶长期使用时，内外部会出现脏污，为保证饮水健康，请及时清洗水瓶，清洗方法如下：

1. 拔掉电源线插头，并将电源线从瓶体上拔出；
2. 取出上盖，倒掉水瓶内残余水；
3. 将除垢剂或柠檬酸按每升约**20**克的浓度进行配比，然后将混合液加入瓶内胆至最大刻度处；
4. 接通电源，使瓶内的水加热至沸腾，如瓶内污物未除尽，可按再沸腾键重复加热；
5. 待污物除尽后，拔掉电源线，倒掉混合液，再用清水反复清洗内胆，如清洗后水瓶仍有异味，可再接通电源烧开一瓶水倒掉；

注意：

1. 清洗时，请勿将水瓶直接浸泡在水中或放在水龙头下冲洗，以免造成内部电路损毁；
2. 不可使用金属刷、尼龙刷等硬质工具；
3. 使用除垢剂或柠檬酸时，请遵守其附带的说明书注意事项。

密封圈

失去柔软或产生裂纹，从上盖的间隙中漏出蒸汽时，应更换密封圈。

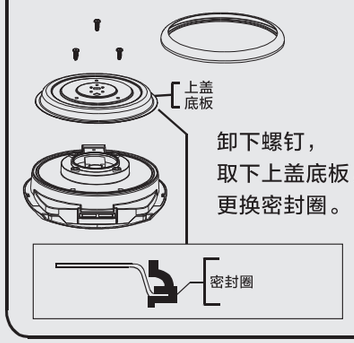

卸下螺钉，
取下上盖底板，
更换密封圈。

故障排除

症 状	原 因	解决方法
不煮水	电源插头是否脱落	插好电源插头
电动出水异常	电源插头松动	插好电源插头
	刚煮沸腾，水泵因气泡影响不出水	打开上盖，排出气体后，关闭上盖
	过滤网阻塞	清洗过滤网
热水中有漂浮物	脱落的水垢	用柠檬酸清洗内胆
热水有异味	自来水中氯气含量过多	按除氯再沸腾键反复煮沸
	新机器塑料味	清洗机器
热水自动流出	水瓶内胆加水量过多，超过最大水位线	减少水量
煮沸中声音过大	内胆上附着较多水垢	用柠檬酸清洗内胆
不能切换到煮水状态	水瓶内无水，处于干烧状态	向内胆加水
外壳发热	**在室温高时长期处于保温状态，外壳本身会达到一定温度，属正常现象。**	

技术参数

技术参数

型　　号	WPD005-40G
额定电压	220V~
额定频率	50Hz
额定功率	750W
额定容量	4.0L

注：容量泛指内胆容积，使用时，水位的高度请控制在有此标示▼的横线下方，以防溢水。
高原地区因海拔高度不同，额定出水温度因地区而异。

注意：本产品在海拔3000米以下使用。

电路简图

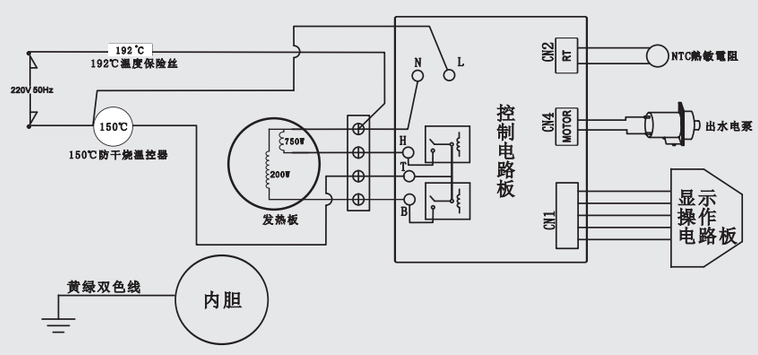

美的 Midea

保修卡

相关信息

用户姓名　　常用电话

通讯地址

产品型号　　产品编号

购买店铺　　购买时间

维修点　　发票号码

维修记录

维修日期

故障内容

处理详情

维修单位名称　　维修单位电话　　维修员签名

维修电话：4008899315

在购买本公司产品时，请立即填写此保修卡
请妥善保管保修卡，消费者不必将其寄回本公司
维修时请携带保修卡及有效发票正本

广东美的生活电器制造有限公司